

## TEMPO II、AMUSE インボイス対応に伴う改修

2023年10月より導入されるインボイス対応に伴う改修について案内します。

バージョンアップは、サポートセンターより個別で店舗様にご連絡させていただきます。

### 💡 仕様変更前の確認

軽減税率が適用される対象品目(飲食料品等)を販売している店舗様は、売上入力画面で対象商品を入力し税率が8%と表示されているかご確認ください。

表示されない場合は、POSの設定が必要です。サポートセンターにご相談ください。

対応の流れ

- ①バージョンアップ後の仕様変更確認方法
- ②適格請求書事業者名称と登録番号の設定手順

### ①バージョンアップ後の変更確認方法

- 1 業務選択画面にて【店舗環境設定】を選択します。



- 2 業務選択画面にて【システム共通設定】を選択します。

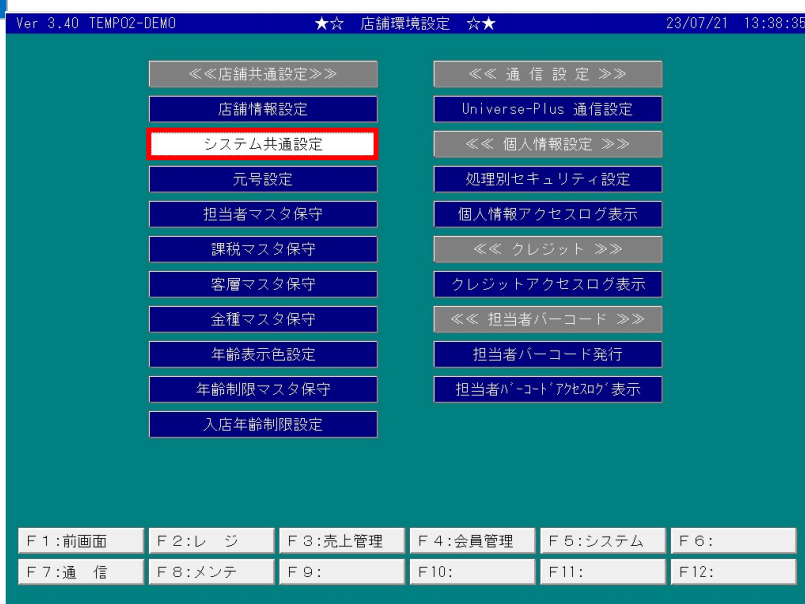

3 計算方法の設定を選択します。

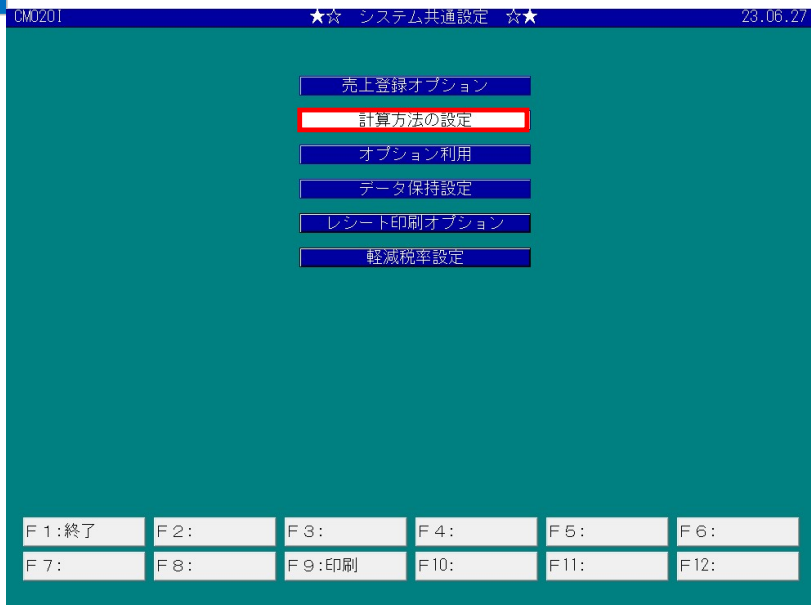

4 消費税算出方法の設定が「1:小計毎」になっていることを確認します。(「明細毎」は入力不可となります)

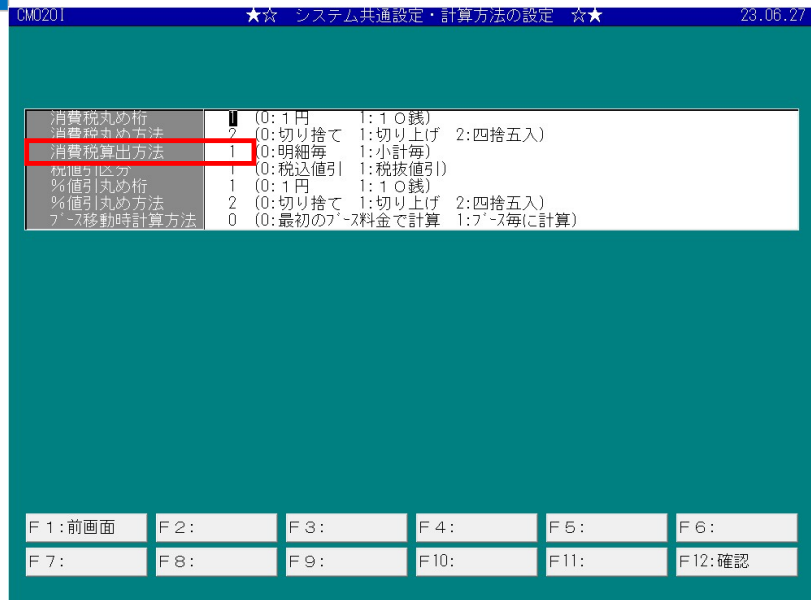

## ②適格請求書事業者の氏名又は名称と登録番号の設定

1 業務選択画面にて【店舗環境設定】を選択します。



2 業務選択画面にて【システム共通設定】を選択します。



3 レシート印字オプションを選択します。

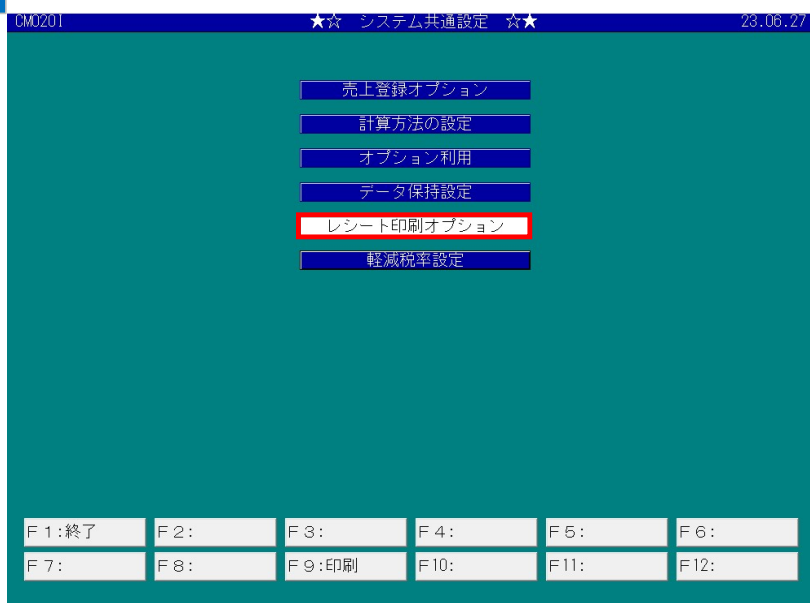

4

インボイス・レシート印字設定に1か2を入力します。

1 : レシート下に印字 …… レシートの最下行に印字されます

2 : レシート上に印字 …… レシートの上の販促メッセージの下に印字されます

インボイス・レシート印字設定		0: 印字しない 1: レシート下に印字 2: レシート上に印字
印字内容	1行目	株式会社コムプロダクツ T123456789
印字内容	2行目	
適格請求書発行事業者名、登録番号を設定してください 設定した内容は領収書にも印字されます		

F 1: 前画面	F 2:	F 3:	F 4:	F 5:	F 6:
F 7:	F 8:	F 9:	F 10:	F 11:	F 12: 確認

5

1行目、2行目に適格請求書事業者名、登録番号を入力します。

インボイス・レシート印字設定		0: 印字しない 1: レシート下に印字 2: レシート上に印字
印字内容	1行目	株式会社コムプロダクツ T123456789
印字内容	2行目	
適格請求書発行事業者名、登録番号を設定してください 設定した内容は領収書にも印字されます		

F 1: 前画面	F 2:	F 3:	F 4:	F 5:	F 6:
F 7:	F 8:	F 9:	F 10:	F 11:	F 12: 確認

6

設定が完了したら、【F12 : 確定】を押下します。

インボイス・レシート印字設定		0: 印字しない 1: レシート下に印字 2: レシート上に印字
印字内容	1行目	株式会社コムプロダクツ T123456789
印字内容	2行目	
適格請求書発行事業者名、登録番号を設定してください 設定した内容は領収書にも印字されます		

F 1: 前画面	F 2:	F 3:	F 4:	F 5:	F 6:
F 7:	F 8:	F 9:	F 10:	F 11:	F 12: 確認

設定は以上です。

<印刷イメージ：入店、先払い>

**Common Products**  
system development  
大阪市中央区南船場1丁目12-3 TEL 06-6267-6688

いらっしやいませ

受領証 23/06/22 (木) 09:23 No.01-150058  
00000001 (0) 一般会員 様

通常 フラット (内税) ¥600

---

小 言十(1点) ¥600  
合 言十 ¥600  
10%対象 ¥600  
(内消費税 ¥55)

現金 ¥1,000  
金釣り金銭 ¥400  
担当:00000000 店長  
T123456789012  
株式会社コムプロダクツ

**Common Products**  
system development  
大阪市中央区南船場1丁目12-3 TEL 06-6267-6688

ご来店ありがとうございます

受領証 23/06/23 (金) 10:21 No.99-000251  
551000000009 (0) 一般会員 様

フリー(大人) (内税) ¥1,200  
フリー(子供) (内税) ¥1,200  
フリー(子供) (内税) ¥1,200

---

小 言十(3点) ¥3,600  
合 言十 ¥3,600  
10%対象 ¥3,600  
(内消費税 ¥327)

現金 ¥4,000  
金釣り金銭 ¥400  
担当:00000000  
T1234567890123  
株式会社コムプロダクツ

<印刷イメージ：小売、飲食>

**Common Products**  
system development  
大阪市中央区南船場1丁目12-3 TEL 06-6267-6688

いらっしやいませ

売上 23/06/22 (木) 09:40 No.01-150061

ソース焼きそば (0008003) (内税) ¥529  
照焼きチキンピザ (0008107) \*(内8) ¥1,272  
皮つきポテト (0003003) \*(内8) ¥414  
コココーラ (0011305) \*(内8) ¥361  
メロンソーダ (0011306) (内税) ¥367

---

小 言十 ¥2,943  
(割引対象金額) ¥2,943  
割引(10.0%) ¥294.4  
値引(10%対象) ¥90  
(8%対象) ¥204

合 言十(5点) ¥2,649  
10%対象 ¥806  
(内消費税 ¥73)  
8%対象 ¥1,843  
(内消費税 ¥137)

現金 ¥3,000  
金釣り金銭 ¥351  
担当:00000000 店長

注)※軽減税率適用商品

T123456789012  
株式会社コムプロダクツ

<印刷イメージ：退店、後払い>

**Common Products**  
system development  
大阪市中央区南船場1丁目12-3 TEL 06-6267-6688

いらっしやいませ

半券受取 23/06/22 (木) 09:45 No.01-150066  
00000001 (0) 一般会員 様

受付時刻 2023/06/22 09:23  
精算時刻 2023/06/22 09:45  
利用時間 0時間22分

(受領済み)  
通常 フラット (内税) ¥600

---

受領済み合計 ¥600  
10%対象 ¥600  
(内消費税 ¥55)

シャワールーム使用料 (9999001) (内税) ¥324  
タオル (0200002) (内税) ¥200  
ハイボール (0013030) (内税) ¥518  
加比"SMIB"-# (0013031) (内税) ¥518

---

小 言十(4点) ¥1,560  
合 言十 ¥1,560  
10%対象 ¥1,560  
(内消費税 ¥142)

現金 ¥1,560  
担当:00000000 店長  
T123456789012  
株式会社コムプロダクツ

**Common Products**  
system development  
大阪市中央区南船場1丁目12-3 TEL 06-6267-6688

ご来店ありがとうございます

半券受取 23/06/23 (金) 10:30 No.99-000256  
5510000000009 (0) 一般会員 様

受付時刻 2023/06/23 10:21  
精算時刻 2023/06/23 10:30  
利用時間 0時間9分

(受領済み)  
フリー(大人) × 1名 (内税) ¥1,200  
フリー(子供) × 2名 (内税) ¥2,400

---

カフェラテ(アイス) (000100003) (内税) ¥360  
ドリンクバー 子ども (000100028) ¥200 × 2 (内税) ¥400  
お子様ランチ (000200011) ¥480 × 2 (内税) ¥960  
ポテトフライ (000200003) (内税) ¥280  
から揚げ (000200004) (内税) ¥280

---

小 言十(7点) ¥2,280  
合 言十 ¥2,280  
10%対象 ¥2,280  
(内消費税 ¥207)

現金 ¥3,000  
金釣り金銭 ¥720  
担当:00000000  
T1234567890123  
株式会社コムプロダクツ